RD LINK

専門経験を活かせる業務委託の仕事をご紹介

理系専門職の複業支援サービス

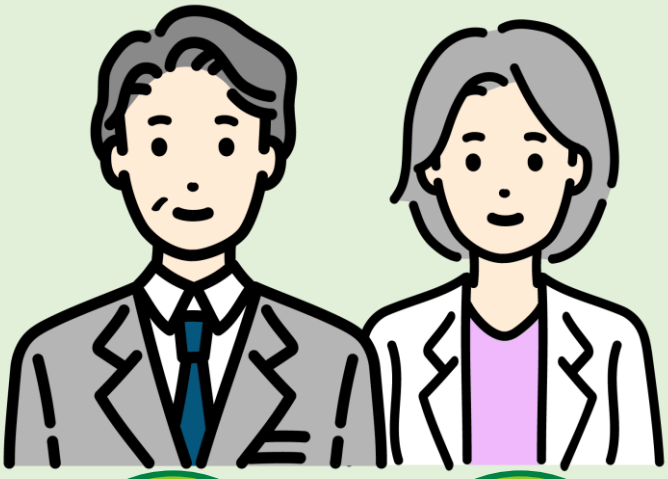

会社員　フリーランス　セカンドキャリア

エキスパート募集中

RD LINKは食品・化粧品・バイオ・ヘルスケア業界特化型の人材ビジネスを展開してきたＲＤサポートが「日本のR&Dを進化させたい」をビジョンに2020年3月に立ち上げた、理系専門職の複業支援サービスです。
会社員、フリーランス、セカンドキャリアの方問わず、勤務地や勤務時間に捉われない業務委託のプロジェクト型での仕事をご紹介しています。

価値になる
これまでの経験

広がる
- 活躍の舞台
- 知識の幅
- 社会的ネットワーク

増える
働き方の選択肢

できる
RD LINKでの繋がり

RD LINKの働き方例

会社員

働き方	オンライン中心
頻度	単発～1ヶ月程度
期間	1～3ヶ月

- 文献調査
- 学術サポート
- インタビュー協力
- 申請書/文書作成補佐
- 薬事申請アドバイス

フリーランス

働き方	訪問・オンライン
頻度	週1～2回程度
期間	3～6ヶ月

- 新規事業開発支援
- 商品開発サポート
- 機能性表示食品申請サポート
- マーケティング戦略支援
- 営業販路拡大支援

セカンドキャリア

働き方	訪問・オンライン
頻度	月1～4回程度
期間	3～6ヶ月

- 経営全般の相談
- 研究戦略立案サポート
- 品質保証体制の強化支援
- 生産ラインの見直し支援
- 社内研修講師

登録から業務開始までの5STEP

- STEP1 登録　WEBで登録
- STEP2 面談　コンサルタントと面談
- STEP3 紹介　案件のご紹介
- STEP4 三者面談　業務内容の確認
- STEP5 契約　契約締結
- プロジェクト開始

業務開始後も伴走型でサポートします！

株式会社ＲＤサポート LINK事業部

お問い合わせ先
TEL：03-6631-7300
mail：rdlink@rdsupport.co.jp
〒104-0061
東京都中央区銀座6-2-1Daiwa銀座ビル3F

RD LINK　https://rdlink.jp/
RD LINK　検索

RKHD group

https://www.rikaken-hd.co.jp/
リカケンホールディングス株式会社

理科研株式会社　並木薬品株式会社
株式会社片岡　株式会社セイミ

RD LINK

研究者・技術者、理系人材のシェアリングサービス

企業の課題に対し、専門的なノウハウ知見を保有しているプロ人材を業務委託でアサインし、R&D分野の課題解決をサポート！

このような お悩み を RD LINK が解決します！

- 新規事業を立ち上げたいがノウハウのある人材がいない
  → 最小限のリスクで新規事業にトライできる
- 売上拡大の新しい一手としてアイデアやネットワークが欲しい
  → 社内の知見だけでは難しい案件が動き出す
- 生産管理の工程改善に取り組みたいが経験者がいない
  → 必要なフェーズごとに最適なチームが作れる
- 品質管理・保証のレベルを上げたいが専門知見持つ人材がいない
  → ノウハウを社内資産として残せる
- 既存の案件を見直すための客観的視点が不足している
  → 短期間で結果が出る

研究者・技術者　理系人材

シェアリングサービス

理系プロ人材をほしい時につなぎます

下記のテーマの課題に対して、専門的な知見のあるエキスパートのアドバイスを受けることが可能です。
エキスパートを壁打ちとして、具体的な課題の洗い出しにも活用できます。

サービス活用例

・研究戦略立案	・学術
・商品開発プロジェクト	・マーケティング
・機能性表示食品の開発・届出	・特定商品・素材の販路拡大
・品質管理・保証部門の強化	・人材育成・社内研修
・生産ラインの強化・見直し	・海外進出
・新規事業企画	・産学連携

登録者（エキスパート）属性

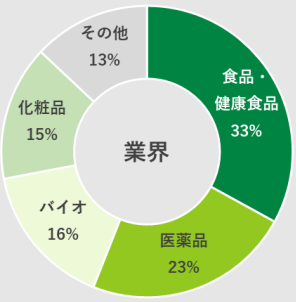

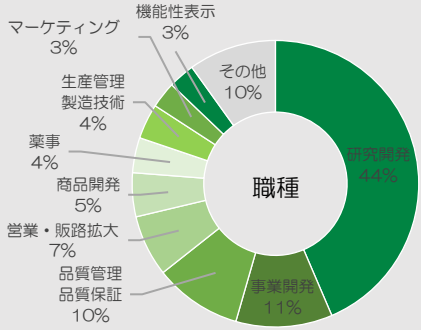

株式会社ＲＤサポート LINK事業部

お問い合わせ先：03-6631-7300
mail：rdlink@rdsupport.co.jp
〒104-0061
東京都中央区銀座6-2-1Daiwa銀座ビル3F

RD LINK　https://rdlink.jp/
RD LINK 検索

RKHD group
https://www.rikaken-hd.co.jp/
リカケンホールディングス株式会社

理科研株式会社　並木薬品株式会社
株式会社片岡　株式会社セイミ